

VÝKAZ DOSAVADNÍHO A NOVÉHO STAVU ÚDAJŮ KATASTRU NEMOVITOSTÍ

Dosavadní stav				Nový stav			
Označení pozemku parc. číslem	Výměra parcely ha	Druh pozemku	Způsob využití	Označení pozemku parc. číslem	Druh pozemku	Způsob využití	Způsob využití
		Díl přechází z pozemku označeného v katastru dřívější poz. nemovitostí		Císlo listu vlastnictví		Výměra dílu	
		evidenci		ha		m ²	
163/9	2 22 60	orná půda	orná půda	163/9	2 02 40	orná půda	2 02 40
	2 22 60		orná půda	163/17	2 22 60		2 02 40

Výkaz údajů o bonitovaných půdně ekologických jednotkách (BPEJ) k parcelám nového stavu

Parcelní číslo podle katastru nemovitostí	Výměra ha	BPEJ na dílu parcely	Kód BPEJ	Parcelní číslo podle katastru nemovitostí		Výměra ha	BPEJ na dílu parcely
				zjednodušené evidence	zjednodušené evidence		
163/9	1 42 14	163/9	84078	163/17	8 10	163/9	
	52 35	163/9	83434		12 10	163/9	
	7 91	163/9	85011		20 20	163/9	
	2 02 40						

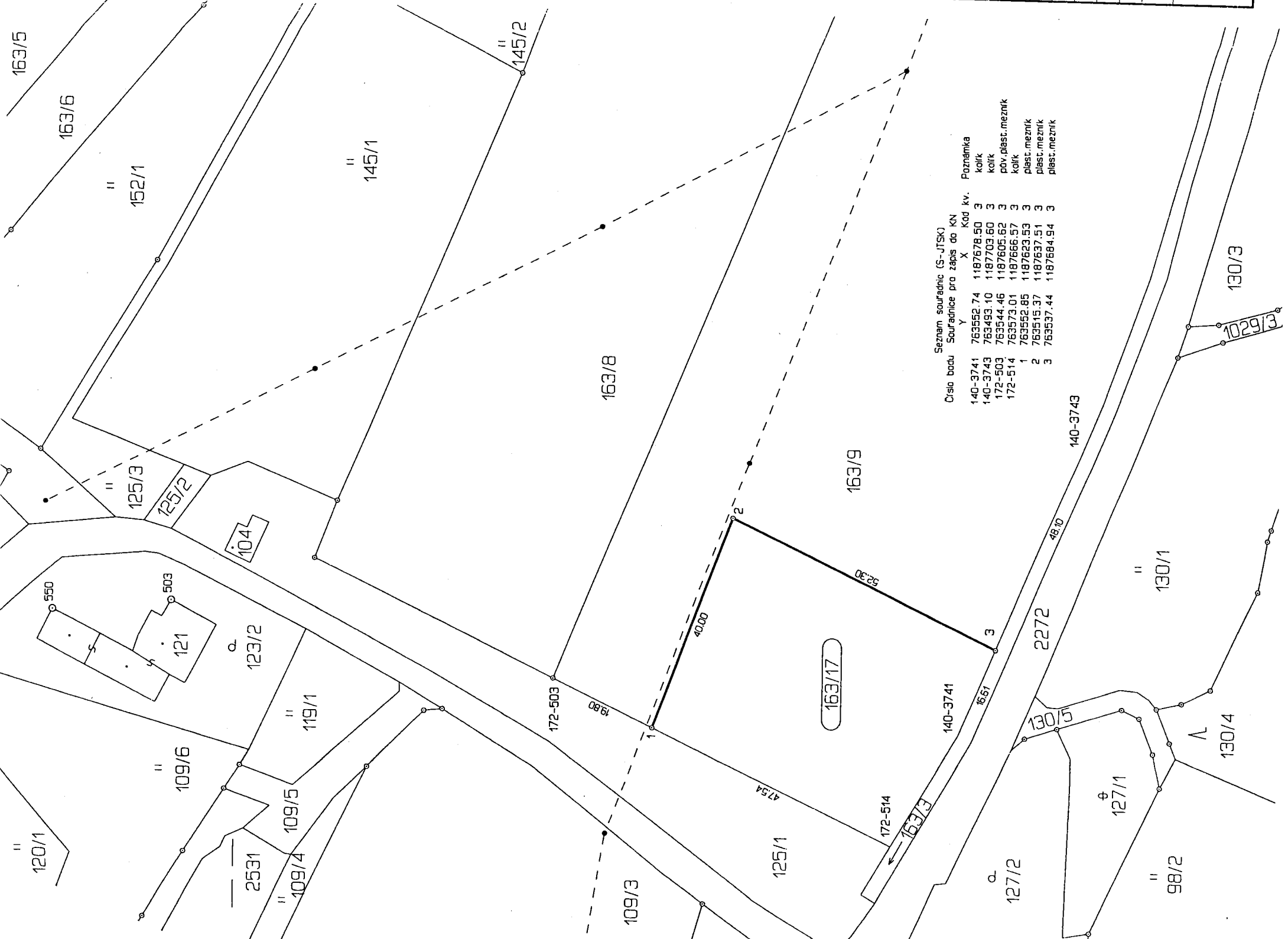

Seznam souřadnic (S-JTSK)
Císlo bodu Souřadnice pro zápis do KN X Y Poznámka

140-3741	763552.74	1187678.50	3	kolík
140-3743	763493.10	1187703.60	3	kolík
172-503	763544.46	1187605.82	3	pov. plast. mezník
172-514	763573.01	1187666.57	3	kolík
	763552.85	1187623.53	3	plast. mezník
	763515.37	1187637.51	3	plast. mezník
	763537.44	1187684.94	3	plast. mezník

Dělit nebo scelovat pozemky lze jen na základě územního rozhodnutí, pokud podmínky pro ně nejsou stanoveny jiným rozhodnutím nebo opatřením. Katastrální úřad, katastrální pracoviště souhlasí s očištváním parcel.

GEOMETRICKÝ PLÁN pro rozdělení pozemku

Vyholoví: Jana Sílňá U Horního 681 373 72 Lišov
č.t.387 994 564, 602 451 411
e-mail: silnjama@quick.cz

Číslo plánu: 228 - 27 / 2011
Okres: Český Krumlov
Obec: Věžovtá Pláně
Katastrální území: Věžovtá Pláně
Mapový list: DKM
Kód způsobu určení výměr je určen podle §77 odst. 2 vyhlášky č. 28/2007 Sb.

Dosavadním vlastním pozemkům byla poskytnuta možnost seznámit se v rámci s průběhem navrhovaných nových hranic, které byly označeny přešpaným zousočením.

viz poznámka u seznamu souřadnic

Náležitosti a přesnosti odpovídá právním předpisům.

Geometrický plán ověřil úředně oprávněný zeměměřický inženýr:
Ing. Josef Boček
Dne 17.3.2011 Číslo 45/1011

Souhlas katastrálního úřadu, katastrálního pracoviště potvrdil:
Ing. Pavel Mlýnský
Dne 28-03-2011 Číslo 271/11

Jeden výtisk geometrického plánu a přešpané přílohy jsou uloženy u katastrálního úřadu, katastrálního pracoviště.